

## UN BRIN DE LIBERTÉ

Comment défendre la culture en milieu rural ?



## UN BRIN DE LIBERTÉ

Documentaire de Claude Saussereau  
Avec André Chambrier, Lola Baï, Gaëlle Guéranger  
(à partir de 10 ans)

Lola est chanteuse renommée, Gaëlle chorégraphe, et André organise des événements liés à la sculpture. Ces trois passionnés auraient très bien pu oeuvrer à Paris, mais ils ont pris la même décision : ils veulent donner des couleurs à la culture dans de petites communes rurales de la Sarthe sans jamais s'éloigner des liens qu'ils tissent avec les habitants.

## LEURS CHAMPS DU COEUR

Documentaire de Mickael Denis  
(à partir de 10 ans)

Comment assurer une production alimentaire de qualité, rémunératrice pour ceux qui la produisent et accessible au plus grand nombre ? C'est cette question qui sert de point de départ à un tour de France de 15 agriculteurs qui nous parlent de leurs galères, des solutions possibles, de la beauté du métier. Ils nous livrent des témoignages qui donnent envie de se mettre en mouvement pour, collectivement, améliorer notre manière de nous nourrir.

## UN ÉTÉ À LA FERME

Documentaire de Hugo Willocq  
(à partir de 8 ans)

Les vacances d'été dans une ferme du Nord de la France, terrain de jeu privilégié pour Paul, jeune garçon de douze ans. De son âge, ce décor ressemble à un paradis qu'il traverse insouciant aux côtés de son frère Germain. Mais cet été, Paul commence à prendre part à quelques tâches du métier d'agriculteur et apprend aux côtés de son père. La magie de l'enfance s'ouvre alors sur les problématiques que traverse son père dans la ferme.

## SOUVENT L'HIVER SE MUTINE

Documentaire de Benoît Perraud  
(à partir de 10 ans)

À travers un trésor d'archives rares, Souvent l'hiver se mutine nous immerge dans la vie paysanne au XXe siècle — ses gestes, ses luttes, ses rituels. Les voix de celles et ceux qui ont façonné cette terre s'élèvent en chants, dévoilant une mémoire vive : celle d'une communauté dominée mais résistante, qui construisait un patrimoine culturel unique. Un monde disparu reprend vie sous nos yeux, dans une fresque sensible et politique.

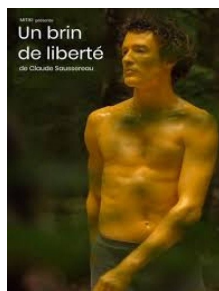

Sam 31 à 16h  
En présence  
du réalisateur  
Claude Saussereau



Sam 31 à 18h



Dim 1<sup>er</sup> à 15h30



Dim 1<sup>er</sup> à 14h00

# CARTE D'ABONNEMENT RECHARGEABLE : 10 séances pour 49€\*

\*valable 1 an / +2€ au premier achat



## L'AFFAIRE BOJARSKI

Drame de Jean Paul Salomé

Avec Reda Kateb, Sara Giraudeau, Bastien Bouillon

(à partir de 10 ans)

Bojarski devient dans la France de l'après-guerre le plus grand faux-monnaieur de tous les temps. Comment cet homme mènera pendant plus de quinze ans une double vie à l'insu de sa famille en fabriquant seul dans un cabanon au fond de son jardin des contrefaçons plus "vraies" que les billets sortis de la Banque de France...

Mer 28 à 14h  
Jeu 29 à 20h15  
Ven 30 à 20h  
Sam 31 à 14h  
Dim 1<sup>er</sup> à 16h15  
Lun 2 à 18h  
Mar 3 à 14h15

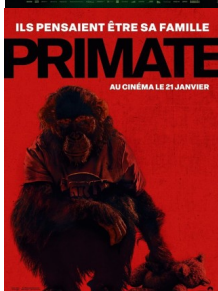

## FURCY, NÉ LIBRE

Drame, Judiciaire de Abd Al Malik

Avec Makita Samba, Romain Duris, Ana Girardot

(à partir de 12 ans avec avertissement)

Île de la Réunion, 1817. À la mort de sa mère, l'esclave Furcy découvre des documents qui pourraient faire de lui un homme libre. Avec l'aide d'un procureur abolitionniste, il se lance dans une bataille judiciaire pour la reconnaissance de ses droits. Inspiré d'une histoire vraie.

Mer 28 à 18h15  
Jeu 29 à 20h15  
Ven 30 à 14h  
Mar 3 à 18h15



## PRIMATE

Horreur de Johannes Roberts

Avec Johnny Sequoyah, Jessica Alexander

(interdit aux moins de 16 ans)

De retour de l'université, Lucy retrouve sa famille et son chimpanzé Ben. Lors d'une fête au bord de la piscine, Ben est mordu par un animal enragé. Rapidement, il devient agressif. Lucy et ses amis vont de voir se barricader et imaginer des solutions pour survivre au chimpanzé devenu redoutable...

Ven 30 à 18h15  
Sam 31 à 21h  
Dim 1<sup>er</sup> à 20h50  
Mar 3 à 20h15



## AVATAR : DE FEU ET DE CENDRES

Science-fiction, aventure de James Cameron

Avec Sam Worthington, Zoe Saldana, Sigourney Weaver

(à partir de 10 ans)

Aux prises avec le chagrin après la mort de Neteyam, la famille de Jake et Neytiri rencontre une nouvelle tribu agressive : les Na'vi. Ce peuple des cendres est dirigé par le fougueux Varang, alors que le conflit sur Pandora s'intensifie.

Sam 31 à 16h30



## LA FEMME DE MÉNAGE

Thriller, Mystère, Suspense de Paul Feig

Avec Sydney Sweeney, Amanda Seyfried

(interdit aux moins de 12 ans)

Millie est embauchée dans la maison des Winchester, une riche famille new-yorkaise. Pour Millie, ce travail représente une chance de repartir de zéro. Mais, sous des dehors respectables, sa patronne, Nina, se montre de plus en plus toxique. Lorsque Millie découvre que la porte de sa chambre ne peut être verrouillée que de l'extérieur, il est peut-être déjà trop tard...

Jeu 29 à 14h  
Sam 31 à 20h15



## CHASSE GARDÉE 2

Comédie de Frédéric Forestier, Antonin Furlon

Avec Didier Bourdon, Camille Lou, Hakim Jemili, Thierry Lhermitte

(à partir de 8 ans)

À Saint Hubert, la vie est paisible, peut-être trop pour Adélaïde et Simon qui souffrent du manque d'amis de leur âge. C'est sans compter sur l'arrivée de Stanislas qui revient vivre à la campagne avec sa femme et ses deux enfants. Ils sont beaux, jeunes, et sympas. Leur seul défaut : ils pratiquent la chasse à courre ! La paix du village va être mise à mal...

Dim 1<sup>er</sup> à 18h30



## ZOOTOPIE 2

Animation, Aventure, Familial de Jared Bush, Byron Howard

Avec Glen Powell, Josh Brolin, Michael Cera

(à partir de 6 ans)

Les agents de police Judy et Nick doivent suivre la piste d'un mystérieux reptile qui arrive à Zootopie et met la métropole des mammifères sens dessus dessous. Pour résoudre l'affaire, ils doivent se rendre sous couverture dans des quartiers inconnus de la ville. Cette mission va mettre à l'épreuve leur relation personnelle et professionnelle comme jamais auparavant.

Sam 31 à 14h





### **GREENLAND : MIGRATION**

Science-fiction, aventure de Ric Roman Waugh  
Avec Gerard Butler, Morena Baccarin  
(à partir de 12 ans—avec avertissement)

Après l'impact dévastateur d'une comète qui a réduit la Terre en ruines, la famille Garrity doit quitter la sécurité de son bunker au Groenland. Commence alors un périple pour leur survie et l'avenir de l'Humanité à travers un monde dévasté à la recherche d'un nouveau foyer.



Mer 28 à 14h  
Ven 30 à 20h15  
Dim 1<sup>er</sup> à 20h30  
Mar 3 à 18h15

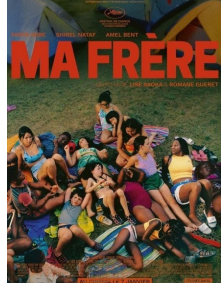

### **MA FRÈRE**

Comédie dramatique de Lise Akoka, Romane Gueret  
Avec Amel Bent, Fanta Kebe  
(à partir de 12 ans)

Shaï et Djeneba ont 20 ans et sont amies depuis l'enfance. Cet été là, elles sont animatrices dans une colonie de vacances. Elles accompagnent dans la Drôme une bande d'enfants qui comme elles ont grandi entre les tours de la Place des Fêtes à Paris. A l'aube de l'âge adulte, elles devront faire des choix pour dessiner leur avenir et réinventer leur amitié.



Mer 28 à 15h45 & 20h30  
Ven 30 à 18h15  
Dim 1<sup>er</sup> à 20h50  
Mar 3 à 20h

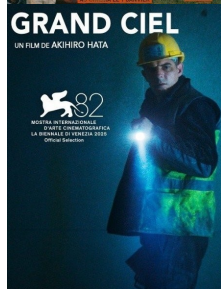

### **GRAND CIEL**

Thriller de Akihiro Hata  
Avec Damien Bonnard, Samir Guesmi, Mouna Soualem  
(à partir de 12 ans)

Vincent travaille au sein d'une équipe de nuit sur le chantier de Grand Ciel, un nouveau quartier futuriste. Lorsqu'un ouvrier disparaît, Vincent et ses collègues suspectent leur hiérarchie d'avoir dissimulé son accident. Mais bientôt un autre ouvrier disparaît.



Sam 31 à 19h20  
Dim 1<sup>er</sup> à 19h10  
Lun 2 à 14h

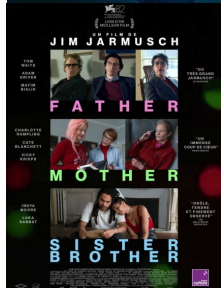

### **FATHER MOTHER SISTER BROTHER**

Comédie dramatique de Jim Jarmusch  
Avec Tom Waits, Adam Driver, Charlotte Rampling, Cate Blanchett  
(à partir de 12 ans) VOstfr

Des frères et sœurs séparés se retrouvent après des années de séparation, obligés de faire face à des tensions non résolues et de réévaluer leurs relations tendues avec leurs parents émotionnellement éloignés.



Mer 28 à 20h30  
Lun 2 à 18h15  
Mar 3 à 14h30



### **ELLE ENTEND PAS LA MOTO**

Documentaire de Dominique Fischbach  
(à partir de 8 ans) diffusé en version sous-titrée français.

À la veille d'une célébration familiale, Manon, jeune femme sourde et lumineuse, rejoint ses parents en Haute-Savoie. Dans la beauté des paysages alpestres, l'histoire du clan se raconte entre archives familiales et images filmées par la réalisatrice depuis 25 ans. Porté par la force intérieure de Manon, le film trace un chemin d'épreuve et de résilience. La parole émerge enfin, là où le silence a longtemps régné.



Ven 30 à 14h  
Lun 2 à 20h15



### **LE CHANT DES FORÊTS**

Documentaire de Vincent Munier  
(à partir de 8 ans)

Un homme marche, bâton à la main, vers les profondeurs d'une vieille forêt moussue. Le vieux sage nous invite à partager des émotions puissantes à ses côtés. Le moment est venu pour lui d'ouvrir son savoir, ses souvenirs de ses plus belles rencontres sauvages. Au cours d'un voyage dans nos forêts, il nous éveillera à la poésie du monde sauvage, celle qu'il a transmise à son fils dès l'âge de 12 ans et qu'il transmettra peut-être à son petit-fils.

Mer 28 à 16h20  
Jeu 29 à 14h  
Dim 1<sup>er</sup> à 17h20  
Lun 2 à 20h15

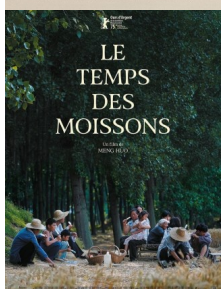

### **LE TEMPS DES MOISSONS**

Comédie dramatique de Meng Huo  
Avec Wang Shang  
(à partir de 12 ans) VOstfr

Chine, au début des années 1990, Chuang doit passer l'année de ses dix ans à la campagne, en famille mais sans ses parents, partis en ville chercher du travail. Le cycle des saisons, des mariages et des funérailles, le poids des traditions et l'attrait du progrès, rien n'échappe à l'enfant, notamment les silences de sa tante, une jeune femme qui aspire à une vie plus libre.

Mer 28 à 18h15  
Lun 2 à 14h



## HORAIRES

JANVIER 2026		MERCREDI 28	JEUDI 29	VENDREDI 30	SAMEDI 31	DIMANCHE 01	LUNDI 02	MARDI 03
UN BRIN DE LIBERTÉ	0H52				16H00 CINE RENCONTRE			
UN ÉTÉ À LA FERME	1H40					15H30		
LEURS CHAMPS DU COEUR	1H08				18H00			
SOUVENT L'HIVER SE MUTINE	1H15					14H00		
LE TEMPS DES MOISSONS	2H15	18H15					14H00	
LE CHANT DES FORÊTS	1H36	16H20	14H00			17H20	20H15	
GREENLAND : MIGRATION	1H39	14H00		20H15		20H30		18H15
ELLE ENTEND PAS LA MOTO	1H32			14H00			20H15	
MA FRÈRE	1H52	15H45 20H30		18H15		14H15		20H00
GRAND CIEL	1H31				19H20	19H10	14H00	
FATHER MOTHER SISTER BROTHER	1H51	20H30					18H15	14H30
L'AFFAIRE BOJARSKI	2H08	14H00	20H15	20H00	14H00	16H15	18H00	14H15
FURCY NÉ LIBRE	1H48	18H15	20H15	14H00				18H15
PRIMATE	1H29			18H15	21H00	20H50		20H15
AVATAR DE FEU ET DE CENDRES	3H17				16H30			
LA FEMME DE MÉNAGE	2H11		14H00		20H15			
CHASSE GARDÉE 2	1H38					18H30		
ZOOTOPIE 2	1H48				14H00			

## Prochainement

Retrouvez les dates de sortie [www.cinemamers.fr](http://www.cinemamers.fr)

*Le Mage du Kremlin, Mr Nobody Against Putin, Biscuit, Gourou, Amadou et Mariam : Sons du Mali, Les Légendaires, Marsupilami, N121, LOL 2.0, Les Enfants de la résistance, Palestine 36, Hamnet, GOAT, L'Infiltrée, Marty Suprême, Maigret & le mort amoureux...*



### Clôture Regards sur le monde rural

« France, une histoire d'amour » samedi 07/02 à 14h, gagnez le livre de Yann Arthus Bertrand, plus de 800 pages qui racontent notre pays.

« Rural » avant-première en présence du réalisateur Edouard Bergeon, samedi 07/02 à 16h

Mardi 10 février à 20h15 - « Dis-moi sur quel pied tu dances ? » - une immersion au sein d'un service de réadaptation pour personnes amputées - documentaire réalisé par le réalisateur et chorégraphe Philippe Ménard. séance suivie d'une discussion avec Bertrand Guerry, producteur.

Mardi 17 février **COUP DE COEUR SURPRISE JEUNE PUBLIC - AFCAE** - 2 films surprise à partir de 3 ans et de 6 ans

**Gagnez le livre  
de Yann Arthus Bertrand**  
samedi 7 février à 14h



**TARIFS - Adulte : 6,80 € - Étudiant, lycéen, scolaire : 5,60 € - Enfant moins de 11 ans : 4,90 € -**  
 Famille nombreuse - chômeur - PSH : 4,90 € - Veuillez présenter un justificatif pour bénéficier des tarifs réduits.  
**Tarif Seniors : 4,00 €** toutes les séances en semaine avant 17h (hors jours fériés)  
**CARTE D'ABONNEMENT 10 PLACES : 49€** (+2€ lors du premier achat) valable 1 an.  
 Majoration d'1€ pour les séances en 3D

**AFCAE**  
CINÉMAS ART & ESSAI

